النجاة الخيرية
ALNAJAT CHARITY

وزارة الشؤون الاجتماعية
Ministry Of Social Affairs

نشـــرة أخبـــار العمـــل الخيـــري

الأحد 1 سبتمبر 2024

رؤيتنا: جمعية انسانية تنموية رائدة عالميًا

الأرشيف
+965 67640456
+965 1800082

إدارة العلاقات العامة والإعلام

alnajatorg

نحو خير مستدام

الصباح AL-SABAH

الوندة : وفق توجهاتها الإستراتيجية في العمل الخيري

«النجاة الخيرية»: رسالتنا تهدف لتحسين حياة المستفيدين في المجالات الإنسانية

جابر الوندة

مساعدات النجاة حول العالم

قال نائب المدير العام في جمعية النجاة الخيرية د. جابر عيد الوندة – أن الجمعية رسالتها تهدف لتحسين حياة المستفيدين في المجالات الإنسانية والتنموية والتعليمية والخيرية من خلال مبادرات وبرامج ومشاريع وشراكات استراتيجية مستدامة وكفاءات بشرية متخصصة .

وبين أن الجمعية وضعت عدة ضوابط ومحددات لمسارات عملها؛ وذلك استشرافا لديمومة العطاء، واستدامة الخير في خدمة الإنسان ، وصناعة البيئة الحاضنة للخير المنمّية للمعروف. وقد جاء رسم وتحديد هذه المحددات والضوابط والتوجهات الإستراتيجية في ضوء عدة أمور أهمها : تتبع مسار عمل وإنجازات الجمعية المسبقة ، و رصد أبرز مبادراتها وبرامجها ومشاريعها وأنشطتها التي تم تنفيذها في الفترات السابقة ، واستحضار وتذكر ما تميزت به تلك الإنجازات والمبادرات من خصائص وملامح مميزة.

وأوضح أن النجاة الخيرية تعمل على فهم واستيعاب الواقع والتحديات الحالية وتحليل ما يتوافر به من معلومات متاحة ، وقراءة وتتبع ما مرّ به العمل الخيري من تجارب، وتعامل مع الأزمات والكوارث الطبيعية والأحداث، وكذلك التشاور الدائم مع المعنيين في مجلس الإدارة، والإدارة التنفيذية، والمعنيين وأصحاب المصلحة والعلاقة ، والتقييم العقلاني حول احتياجات المجتمعات المختلفة التي نعمل في نطاقها وأولويات العمل الإنساني.

وذكر الوندة أن الجمعية حددت أبرز الملامح والضوابط والتوجهات الإستراتيجية، التي تطمح من خلالها أن لرسم مسار العمل: بداية من السعي لتحقيق برامجنا ومشاريعنا المختلفة لأفضل النتائج بأحسن وأرقى الوسائل، مرورا بالعمل على النمو الشامل والمستدام، وانتهاء بالربط مع الأهداف التنموية للدولة، والعمل في ظلها والسعي إلى تحقيقها، ونعني بذلك رؤية الكويت 2035. ومن ثم يمكن أن نقول بشيء كبير من الإيجاز والاختصار، إن أبرز توجهات النجاة الإستراتيجية ومحددات رؤيتها المستقبلية .

الوسط
AL WASAT
يومية سياسية شاملة

إنجازات إنسانية مميزة للجمعية خلال 5 سنوات داخل الكويت

«النجاة الخيرية» قدمت مساعدات لـ 145 ألف مستفيد بـ 2.796 مليون دينار

قال رئيس قطاعي الموارد والعلاقات العامة والإعلام والمشاريع بجمعية النجاة الخيرية، عبدالله الشهاب: إن الجمعية قدمت مساعدات متنوعة داخل دولة الكويت خلال 5 سنوات من عام 2019 – 2023، استفاد منها 28500 أسرة بما يعادل قرابة 145 ألف إنسان من أهل الكويت وغير محددي الجنسية ومختلف الجاليات الوافدة، وذلك وفقاً لقاعدتنا في تقديم المساعدات والتي تنص على أن " الأشد احتياجاً هو الأولى" دون اعتبار لعرق أو لون أو جنس.

وأوضح الشهاب في تصريحه أن هذه المساعدات بلغت قيمتها المالية أكثر من 2.796 مليون دينار وتم تنفيذها بالتنسيق والتعاون مع وزارة الشؤون، حيث شملت المشاريع الكثير من أبواب الخير منها توزيع كفالات الأيتام المكفولين بالجمعية داخل دولة الكويت،

عبدالله الشهاب

وكذلك توزيع مساعدات مالية شهرية ومقطوعة للأسر المتعففة، وتوزيع مصرف العشيات الذي تدعمه الأمانة العامة للأوقاف، وتوزيع مشروع السلال الغذائية وتوزيع ولائم إفطار الصائم ولحوم الأضاحي وغيرها من المساعدات المتنوعة والتي تهدف إلى حفظ كرامة الأسر وتلبية احتياجاتها. وبيّن أن الشريحة المستفيدة من المساعدات هي الأسر المتعففة وأسر الأيتام وضعاف الدخل وأسر المرضى والسجناء والغارمين وغيرها من الشرائح المستفيدة الأخرى. وذلك بعد التأكد من حاجة الأسرة الفعلية للمساعدة والاطلاع على الأوراق الرسمية التي تثبت ذلك، وذلك مع المراعاة الشديدة لخصوصية الأسر المستفيدة. مؤكداً حرص النجاة الخيرية على توطين العمل الخيري وتنفيذ العديد من المشاريع التي تحدث أثراً مباشراً في شريحة المستفيدين داخل الكويت، وختاماً تقدم الشهاب بشكر أهل الخير داعمي النجاة الخيرية وخص بالشكر الأمانة العامة للأوقاف والتي اعتبرها شريكا مميزاً وكذلك بيت الزكاة لدعمهم المبارك لمشاريع الجمعية.

مشروع مصرف العشيات

الراي

العقيل: ندعو أهل الخير لدعم المشروع

«زكاة سلوى»: مُساعدة 2000 طالب من خلال مشروع «إحساس»

أكّد رئيس مجلس إدارة لجنة زكاة سلوى، التابعة لقطاع البرامج والمشاريع بجمعية النجاة الخيرية، بدر العقيل، استفادة 2000 طالب علم داخل الكويت من مشروع «إحساس» لكفالة طلبة العلم منذ التأسيس في 2014، بفضل الله تعالى ثم دعم أهل الخير.

وأضاف العقيل أن «المشروع يوفّر فرصة تعليمية عالية الجودة للفئات الأشد احتياجاً، ونحرص من خلاله على تذليل الصعاب التي تواجه الطلاب المتميزين، ونساعدهم لاستكمال تحصيلهم».

وأوضح أن «زكاة سلوى» تحرص على فحص الأوراق الرسمية للطلاب، وبعد التأكد من استحقاقهم للمساعدة تقدم لهم الدعم المادي في صورة «شيك» يُسلّم لإدارة المدرسة التابع لها الطالب، ويتم توثيق المساعدات وإرسال التقارير اللازمة للمتبرعين وبينها تقارير الطلاب ودرجاتهم العلمية خلال النصف الدراسي الأول ونهاية العام، مبيناً استفادة 257 طالباً وطالبة من المشروع خلال العام الدراسي 2023_2024.

وحول الكفالة المادية للطالب، قال «تتفاوت قيمتها للطالب حسب المرحلة الدراسية حيث بلغت كفالة الطالب بالمرحلة الابتدائية 380 ديناراً، وفي المرحلة المتوسطة 452 ديناراً، وفي المرحلة الثانوية 615، هذا ويقوم المشروع بتقديم مساعدات مقطوعة للطلاب تتراوح نسبتها من 30 إلى 60 في المئة من قيمة المصاريف الدراسية».

بدر العقيل

الوسط
يومية سياسية شاملة

دعت الخيّرين لدعم المشروع

«زكاة العثمان»: الله يبرد عليك» يعزز التكافل الاجتماعي داخل الكويت

قال مدير المشاريع بزكاة العثمان التابعة لقطاع البرامج والمشاريع بجمعية النجاة الخيرية، عماد المطوع: نحرص من خلال عملنا الإنساني إلى تعزيز وترسيخ قيم التكافل الاجتماعي، ومساندة الأسر المتعففة ذات الدخل المحدود وتوفير سبل العيش الكريم للفئات المستحقة داخل الكويت.

وأوضح المطوع أنه من خلال مشروع "الله يبرد عليك" نقوم بتوزيع الأجهزة الكهربائية الضرورية للأسر المستفيدة مثل الثلاجة والتكيف وبرادات المياه وذلك للتخفيف من معاناة الأسر داخل الكويت في ظل ارتفاع درجات الحرارة خلال فصل الصيف. ويساعدهم على حياة أفضل، موضحاً أن قيمة الأجهزة الكهربائية تتراوح ما بين 100 و250 دينار.

مشيراً إلى أن توزيع المساعدات يتم بعد دراسة حالة الأسر، وتحديد احتياجاتها وبين المطوع أن الشريحة المستفيدة من المشروع هي الأسر المتعففة والأرامل والأيتام وضعاف الدخل والمطلقات، والمحتاجين، والضعفاء وغيرها من الحالات المستحقة، مبيناً أن التبرع يكون عبر الاتصال هاتفياً أو زيارة زكاة العثمان في "حولي" وكذلك يمكن التبرع عن طريق رابط المشروع.

عماد المطوع

وحول كيفية المساهمة بالمشروع، قال المطوع: يمكن المساهمة بقيمة جهاز تكييف أو برادة، كما يمكنه التبرع بأي مبلغ للمشروع، وحث أهل الخير على اغتنام الفرصة والمساهمة في هذا المشروع الهام.

الأنباء

«التعريف بالإسلام»: تخريج 1047 دارسة بالفصل الصيفي

جانب من دورات الفصل الصيفي

أعلنت لجنة التعريف بالإسلام، عن تخريج 1047 دارسة ممن اجتزن دورات الفصل الصيفي، البالغ عددها 83 دورة، والتي أقيمت بكل أفرع اللجنة النسائية بمختلف المحافظات خلال العام الحالي 2024. وأشادت رئيسة قسم الفصول الدراسية بالأفرع النسائية لطيفة السعيد بحرص المهتديات الجدد وسعيهن الدؤوب لتعلم أمور دينهن بعد أن من الله عليهن بالإسلام داخل الكويت. وقالت السعيد، إن لجنة التعريف أخذت على عاتقها تيسير كل السبل أمام المهتديات الجدد لتلقي العلم الشرعي الضروري لإقامة العبادات على وجهها الصحيح، وذلك من خلال مشروع علمني الإسلام، موضحة أن دورات الفصل الصيفي تنوعت ما بين دورات شرعية، وقرآن كريم حفظا وتلاوة وتجويدا، وسيرة.

الوسط
يومية سياسية شاملة

«النجاة الخيرية» تطلق غداً مشروع «مخيم النجاة 2» في غزة

عبد الغفور بد العبد الغفور

مخيم «النجاة» الأول

استمراراً لجهودها في إغاثة الشعب الفلسطيني تطلق جمعية النجاة الخيرية يوم غد مشروع "مخيم النجاة 2 " للنازحين في قطاع غزة وذلك ضمن مبادرتها الأسبوعية "باب خير كل جمعة"، ويأتي اطلاق هذا المشروع بعد انجاز مخيم النجاة الأول مؤخراً.

وقال مدير الموارد والحملات بالجمعية عبد الغفور بد العبد الغفور: إن "مخيم النجاة 2" يأتي بعد أن لمسنا الأثر الكبير للمخيمات السابقة، ونظرا للحاجة الكبيرة حيث توجد آلاف الأسر التي لا تجد مأوى حتى الآن. وأكد أن جمعية النجاة الخيرية وكافة المؤسسات الخيرية الكويتية تولي اهتماما كبيرا بإغاثة أهلنا في غزة، وأن هذا حق وواجب، وأقل ما نقدمه لهم في ظل هذه الظروف الصعبة. وأشار إلى أن المخيم سوف يقام على مساحة 5 آلاف متر مربع، ويحتوي على 100 خيمة مجهزة للسكن، وخيمة تعليمية، وأخرى تستخدم كنقطة طبية، و20 دورة مياه مع توصيلات الصرف الصحي، وخيمة تستخدم كمصلى ومركز لتحفيظ للقرآن، وبئر ماء يعمل على الطاقة الشمسية.

ودعا العبد الغفور إلى التبرع للمشروع عبر الرابط الذي سوف ينشر يوم الجمعة على مواقع التواصل الخاصة بالجمعية أو من خلال الاتصال على هاتفياً أو زيارة موقع الجمعية الإلكتروني.

الأنباء

«الدعوة الإلكترونية»: إشهار إسلام 513 مهتدياً من 30 دولة

أعلنت مديرة لجنة الدعوة الإلكترونية التابعة لجمعية النجاة الخيرية إيمان العلي إشهار إسلام 511 مهتديا ومهتدية من 30 دولة حول العالم خلال شهر يوليو 2024 بـ 6 لغات عالمية.

وتابعت العلي: خلال شهر يوليو أيضا تم تخريج عدد 645 متعلما جديدا من المهتدين الجدد الذين ينخرطون معنا في الدورات التعليمية التي تقدمها اللجنة لكل المستويات الثقافية، مؤكدة حرص الدعوة الإلكترونية الشديد نحو تعليم وتوعية المهتدين الجدد ولديها فصول دراسية تناسب كل الشرائح ويشرف عليها طاقم مميز من المعلمين المتميزين بشتى اللغات.

ودعت أهل الخير إلى المساهمة ودعم مشاريع اللجنة التي تهدف إلى التعريف بالإسلام لغير المسلمين باللغات المختلفة، ونشر علوم وترجمات القرآن الكريم، والدعوة المباشرة إلى الإسلام وتعليم ورعاية المهتدين الجدد.

المستشفى الجمهوري بتعز يتسلم جهاز تخدير بدعم من جمعية النجاه الخيرية ومؤسستي إيادي الخير وروح العطاء

الموقع بوست - **تعز** الخميس, 29 أغسطس, 2024 - 08:08 مساءً

[المستشفى الجمهوري التعليمي بتعز يتسلم جهاز تخدير بدعم من جمعية النجاه الخيرية ومؤسستي إيادي الخير وروح العطاء]

تسلم المستشفى الجمهوري التعليمي بتعز اليوم الخميس، جهاز تخدير بدعم من جمعية النجاه الخيرية ومؤسستي إيادي الخير وروح العطاء.

وأعرب مدير عام المستشفى، الدكتور فؤاد الحداد، عن شكره وامتنانه للداعمين. وقال: "نُعرب عن خالص شكرنا لجمعية النجاه الخيرية ومؤسستي إيادي الخير وروح العطاء على هذا التبرع الكريم.

وأكد أن الجهاز الجديد سيعزز من إمكانياتنا في إجراء العمليات الجراحية بشكل أكثر أماناً وكفاءة، مما سينعكس إيجاباً على نتائج العلاج ويحقق راحة أكبر للمرضى.

وقال "نحن نُقدّر عالياً جهود كل من ساهم في هذه المبادرة ونتطلع إلى المزيد من التعاون لتحقيق الأهداف الصحية المشتركة."

بدوره قال رئيس مؤسسة روح العطاء للتنمية، عبدالرؤوف اليوسفي إن هذا الجهاز سيعزز من قدرة المستشفى على تقديم رعاية طبية متميزة، ويساهم في تحسين جودة الخدمات الصحية المقدمة للمرضى.

وتمثل هذه المبادرة نموذجاً للتعاون المثمر بين القطاع الصحي والمجتمع المدني، حيث تسهم في رفع مستوى الرعاية الطبية وتعزيز القدرة على تلبية احتياجات المرضى في ظل التحديات الحالية.

البشرى | News @albushra_news · ٣٠ أغسطس

في اقل من عام واحد فقط

90 % من سكان غزة اصبحوا نازحين
2 مليون انسان اصبحوا بلا مأوى ولا كهرباء ولا ماء
واصبحوا في اجزاء من غزة في مساحة ضيقة

مشروع *#باب خير كل جمعة*
مخيم جديد ومتكامل ل 100 اسرة تسترهم وتحفظ كرامتهم
alnajat.com/gz25
#النجاة_الخيرية...
عرض المزيد

المحمل الإخباريه
@Almahmel_news

مخيم باب خير كل جمعة
أمل لـ 100 أسرة نازحة في غزة

الوعد.. الجمعة القادمة
#النجاة_الخيرية
1800082

٧:١٩ م · ٢٨ أغسطس ٢٠٢٤ · **٣,١٩٢** مرة مشاهدة

بوبيان نيوز
@BobiannewsKw

شنو يعني 325 يوم

325 يوم من العدوان
325 يوم من الجوع والعطش والمرض
325 من النزوح والألم والتشريد

مشروعنا غدا *#باب_خير_كل جمعة*
مخيم جديد ومتكامل لـ 100 اسرة تمكنهم وتحفظ كرامتهم

#النجاة_الخيرية
ت/1800082

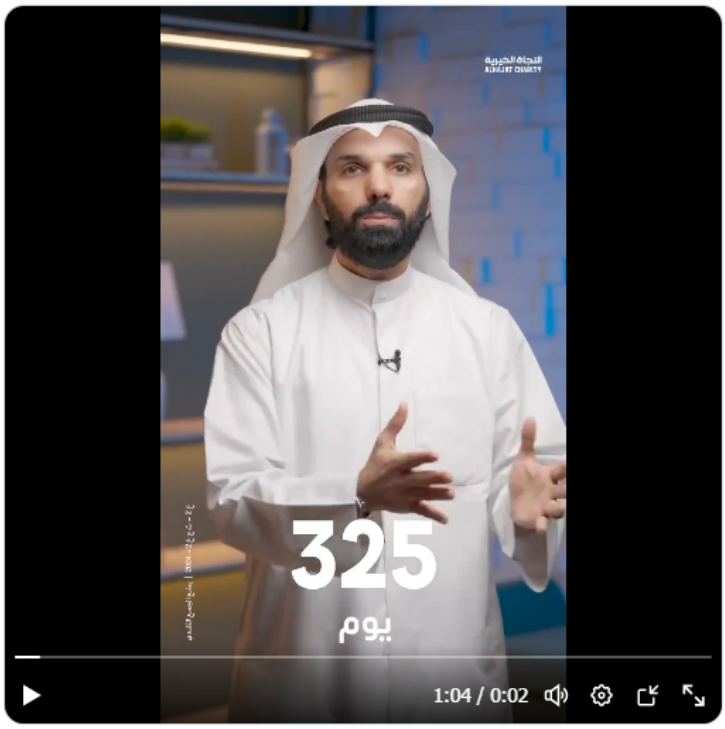

٥:٥٩ م · ٢٩ أغسطس ٢٠٢٤ · **٦٥,١ ألف** مرة مشاهدة

لجنة زكاة سلوى @zakatsalwa · ٢٨ أغسطس

٣ ٥ ٢٦٤

جمعية النجاة الخيرية فرع الأندلس @Zakat_Alandalus · ٢٧ أغسطس

تشردت الكثير من الأسر في اليمن بسبب الحرب
والكثير أصبح بلى مأوى
ويعيشون في العشش التي لا تصلح حتى للسكن

alnaj.at/29915

رابط التبرع 👆

#لجنة_زكاة_الاندلس
#جمعية_النجاة_ الخيريه_فرع_الاندلس

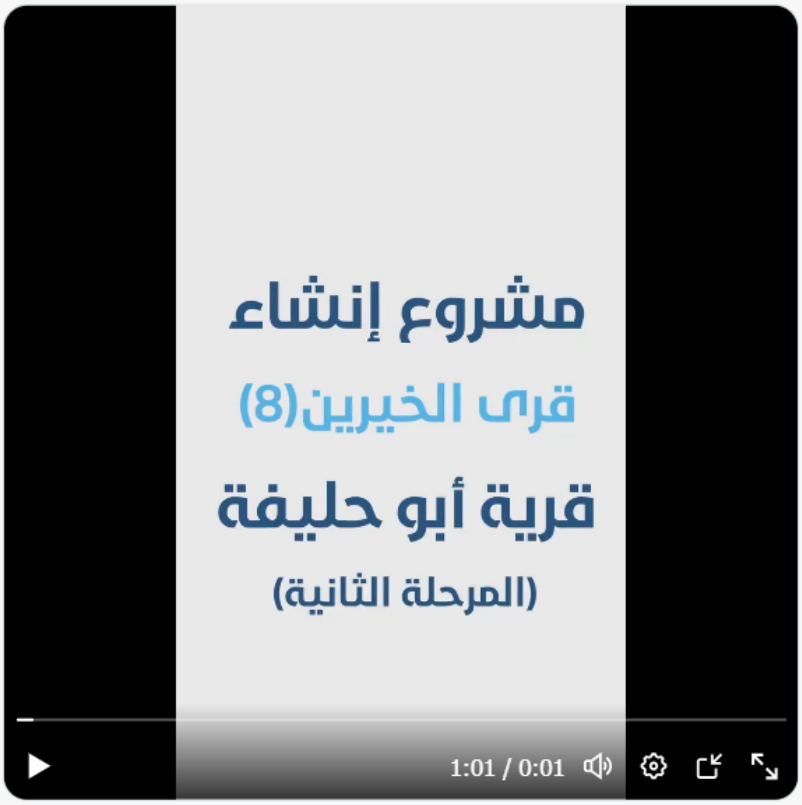

النجاة الخيرية @AlNajatOrg · ٢١ د

صدقتكم تنقذ حياة إنسان
مرضى الفشل الكلوي ينتظروا دعمكم الكريم لمشروع الجلسات المجانية
تكلفة الجلسة 10 دينار
هدفنا توفير 6000 جلسة غسيل كلوي مجانية من أجل اللاجئين السوريين

donate.alnajat.org.kw/22084a1
تجوز الزكاة ✅

١٠٩ ١ ١

الراي

إشهار جمعيتي «عطف» و«كويتيون لأجل القدس»

أصدرت وزيرة الشؤون الاجتماعية وشؤون الأسرة والطفولة الدكتورة أمثال الحويلة قراراً بإشهار جمعية «كويتيون لأجل القدس» الخيرية.

وتهدف الجمعية، بحسب القرار المنشور في الجريدة الرسمية (الكويت اليوم)، إلى تعزيز التضامن الاجتماعي والثقافي بين الشعبين الكويتي والفلسطيني، وتوعية المجتمع بذلك، بما يعزز روح التطوع لديهم ومشاركتهم بالمشاريع الخيرية للجمعية، ودعم المشاريع التنموية التي تخدم الإنسان الفلسطيني في مجالات الصحة والتعليم.

كما أصدرت الحويلة قراراً آخر بإشهار جمعية «عطف» الخيرية، بهدف بناء المراكز الدينية والمدارس والمساجد وحفر الآبار ومشروعات المياه خارج الكويت، والعناية بالتنمية البشرية والإنتاجية للمحتاجين المتضررين من الكوارث والحروب والمجاعات وإغاثتهم وتقديم العون لهم.

القبس

بعد السلام أهل الكويت الطيبون (370)

أتعبت من بعدك يا أبا حسام

د. عبدالمحسن الجارالله الخرافي

تناولنا في مقال سابق سيرة المحسن فوزي محمد عبدالمحسن الخرافي رحمه الله تعالى، وألقينا الضوء من خلاله على بعض المواقف الطيبة لأبي حسام رحمه الله تعالى، والتي رواها لنا ابنه المهندس حسام فوزي الخرافي، وقد ظهرت من خلالها بعض أوجه البر والإحسان والوفاء في حياته رحمه الله تعالى، وكيف أنه كان حريصاً على إخفاء تلك الأعمال الخيرية، حتى عن المقربين منه، رجاء تحصيل كامل الأجر والثواب من المولى سبحانه وتعالى.

وها نحن نستكمل بعضاً من المواقف الطيبة والمآثر الحسنة عن المحسن فوزي محمد عبدالمحسن الخرافي رحمه الله تعالى، وقد روى هذه المواقف لي شخصياً سكرتيره الخاص الأخ طارق فتحي، وفيها يقول: «كنت شاهد عيان بنفسي على مواقف عدة للعم فوزي محمد الخرافي (بو حسام) رحمه الله تعالى، والتي تجلت فيها العديد من معاني الإنسانية والفزعة والوفاء، منها موقفان مع إمام المسجد، الذي كان يصلي فيه العم فوزي رحمه الله تعالى، سأرويها باختصار.

الموقف الأول: عندما غاب إمام المسجد يوماً كاملاً عن حضوره للمسجد . على غير عادته - سألني عنه العم فوزي رحمه الله تعالى، فأخبرته أن سيارته بها عطل، ولا يستطيع الحضور حتى يتم إصلاحها، فكلفني رحمه الله تعالى على الفور بأن أستأجر لإمام المسجد سيارة من حسابه الشخصي، وأن أسلمها بنفسي للإمام كي يستخدمها من غير تحديد مدة معينة لحين الانتهاء من إصلاح سيارته، حتى يستطيع الحضور إلى المسجد في أوقات الصلاة، وأن يقضي بها احتياجاته الشخصية.

الموقف الثاني: مع الإمام نفسه، فأذكر أنه عندما سافر هو وأولاده إلى موطنه الأصلي في إجازته الصيفية المعتادة، وعندما عاد إلى الكويت وجد شقته قد غرقت تماماً بالمياه نتيجة تسريب كبير حدث بالشقة أثناء غيابه، وتسبب ذلك في تلف جميع الأثاث والأجهزة بالشقة، فعندما علم العم أبو حسام رحمه الله تعالى بهذا الأمر، كلفني بشراء كل الأثاث والأجهزة الكهربائية اللازمة للشقة، وقمت ولله الحمد والمنة بفرش الشقة كاملة، حتى عادت أفضل مما كانت عليه قبل تسرب المياه وتلف مقتنيات الشقة، وكل ذلك كان على نفقة العم المرحوم فوزي رحمه الله تعالى وبمتابعة شخصية منه».

ومازال الحديث مستمراً على لسان الأستاذ طارق فتحي، قائلاً: «لقد كنت بحكم تواصلي المباشر مع المحسن العم فوزي الخرافي رحمه الله تعالى أتلمس عن قرب حبه للخير ورغبته الدؤوبة في بذل المعروف، وهذه شهادة حق أقولها الآن بكل أمانة وصدق بعد رحيله، فلم يكن مُصرّحاً لي من قبل أن أخبر أحداً بما يقوم به العم فوزي الخرافي رحمه الله تعالى من أعمال خيرية متعددة أثناء حياته، وذلك نظراً لحرصه على إخفاء ما يشارك فيه من أوجه البر والإحسان في مختلف أقطار العالم».

الموقف الثالث: ومن المواقف التي يَحْسُنُ ذكرها في هذا المقام، أن العم فوزي رحمه الله تعالى كان يضع خريطة العالم أمامه في مكتبه الخاص، وكان حريصاً أن يتفقدها بين الحين والآخر، ولا أخفي سرّاً بأنه كان كثيراً ما يسألني، وهو يطالع تلك الخريطة عن أماكن جديدة كي يتبرع فيها، وينشئ فيها ما يخدم الإسلام والمسلمين من مشاريع مختلفة، وهذا من حرصه رحمه الله تعالى على أن يشارك بما أنعم الله تعالى عليه من خير في كل ربوع البسيطة (الكرة الأرضية) شكراً لله عز وجل، ونفعاً للإسلام والمسلمين.

الموقف الرابع: ومن الجدير بالذكر أن العم أبو حسام رحمه الله تعالى كان حريصاً على أن يتبرع يومياً لخمس جهات داخل دولة الكويت، ففي كل صباح يذكرني بأن أجهز المظاريف الخمسة المعتادة كل صباح، وأن أسلمها إلى المندوب، كي يذهب بها على الفور إلى الجهات الخمس المعتادة، وهي: جمعية الصم والبكم، جمعية المكفوفين، صندوق إعانة المرضى، وزارة التربية، جمعية العون المباشر (لجنة مسلمي أفريقيا سابقاً)، وكان هذا العمل المبارك يتم كل صباح بمتابعة شخصية من العم أبو حسام رحمه الله تعالى، وجزاه الله خير الجزاء على ما قدم.

الموقف الخامس: والحديث عن العم فوزي الخرافي رحمه الله تعالى حديث ذو شجون ولا يُمل منه، ومن الصعب أن نحيط به كاملاً في مثل هذه السطور اليسيرة، فلا ننسى مواقفه الطيبة مع أحد عماله، الذي أشهر إسلامه بسبب معاملته الطيبة له، فبادر بإرساله على نفقته الخاصة إلى مكة المكرمة لأداء فريضة الحج، ولا ننسى إسلام إحدى العاملات في المنزل نتيجة روحه الطيبة وتعامله السمح الجميل هو وأهل بيته الكرام، وقد خصص لها في ما بعد أياماً معينة من كل أسبوع للذهاب إلى لجنة التعريف بالإسلام من أجل إرشادها إلى تعاليم الدين الإسلامي الحنيف بالطريقة الصحيحة، وقد كلف بذلك الأمر سائقاً معنياً خصيصاً لهذه المهمة.

نسأل الله سبحانه وتعالى أن يتقبل هذه الأعمال الطيبة، وأن يجعلها في ميزان حسنات المحسن فوزي محمد عبدالمحسن الخرافي رحمه الله تعالى، وأن يجزيه عنها خير الجزاء، وأن يكون هذا الذكر الطيب جزاءً دنيوياً من عاجل بشرى المؤمن، ومبشراً بخاتمة السعادة إن شاء الله تعالى جزاءً حسناً على ما قدم من أعمال صالحة لخدمة للإسلام والمسلمين في شتى بقاع الأرض.

إجمالي التبرعات

39,513 KWD

المتبرعون

1,347

٢٥ دينار كويتي

أو اختر قيمة التبرع

10 | 50 | 100

اختر طريقة الدفع

فيزا/ماستر | كي نت | ابل باي | جوجل باي

مخيم باب خير لإيواء النازحين في غزة

تبرع الآن

النجاة الخيرية
ALNAJAT CHARITY

نشـــــرة أخبـــــار العمـــل الخيـــــري

نشرة إخبارية يومية تصدرها
جمعية النجاة الخيرية
إدارة العلاقات العامة والإعلام

1800082
@AlNajatOrg
media@alnajat.com.kw
@AlNajatOrg
(+965)67640456