النجاة الخيرية
ALNAJAT CHARITY

وزارة الشؤون الاجتماعية
Ministry Of Social Affairs

نشـــرة أخبـــار العمـــل الخيـــري

الأحد 3 يوليو 2022

رؤيتنا: جمعية انسانية تنموية رائدة عالميًا

alnajatorg

نحو خير مستدام

الصباح
AL-SABAH

تضمنت مشاريع صحية وتعليمية وكفالة أيتام وطلبة علم

«النجاة الخيرية» تفقدت مشاريعها في بنغلاديش

خلال افتتاح دار روافد الخير ببنجلاديش

زيارة لمستشفى علاج مرضى الكلى

قام المدير العام بجمعية النجاة الخيرية برحلة خارجية لدولة بنغلاديش تفقد خلالها عدة مشاريع صحية وتعليمية وكفالة ايتام وطلبة علم، وافتتح خلالها دار روافد الخير للأيتام بمنطقة جسور، ففي مستهل رحلته قام بزيارة مكتب الجمعية الكويتية للاغاثة برفقه الدكتور غازي مدير المكتب، وقد بحثا المشاريع الخاصة بالجمعيه ذات الصلة بجعية النجاة، منها المشاريع السابقة؛ وكذلك مناقشة المشاريع المستقبلية وكيفيه تطوير الأعمال الخيرية والإنسانية والآلية التي يمكن بشانها انجاز المشاريع بالطريقة المثلى سواء كان في السرعة او الجودة او التنفيذ.

وفي مجال دعم التعليم بين الأنصاري أنه تم خلال الرحلة كفالة عدد 22 طالب من الطلبة الأيتام المتفوقين من خريجي الثانوية العامه هذا العام بدعم من أحد المحسنين بتحمل تكاليف دراستهم في المرحلة الجامعية القادمة.

كما أوضح الانصاري انه قام بزيارة السفارة الكويتية وتقديم الشكر لسعادة سفير دولة الكويت ببنغلاديش عادل محمد حيات – على دعمه اللامحدود للأعمال الخيرية والإنسانية والتسهيلات التي تقدمها السفارة لكافة أعمال البر الكويتية كما تم اطلاعه على الأعمال والمشاريع الحالية والقادمة.

وفي اطار الرعاية الصحية قام الانصاري بزيارة مستشفى شفاء لعلاج مرضى الكلى وتفقد احوال المرضى للوقوف على آخر احتياجاتهم وتقديم الدعم الإنساني والمعنوي لهم خلال هذه الزيارة؛ حيث تقوم جمعية النجاة بتطوير صيانة مرافق المستشفى وتوفير احتياجات المرضى من حيث أجهزة غسيل الكلى وتجديد مستلزمات الاجهزة بتوفير الدعم المالي اللازم.

وأشار الانصاري أنه خلال الرحلة قام بزيارة وقف بنك التنمية الإسلامي الذي يرأسه احمد سعد الجاسر، حيث تأسس منذ ٢٥ عاما، والتقى المسؤولين فيه للوقوف على آخر المستجدات والعمل به، حيث لايزال هذا الوقف يؤتي ثماره منذ نشأته لدعم طلبة العلم.

دار روافد الخير للأيتام

مجموعة من ايتام الدار

الراي

وفد «النجاة» في النيجر استعداداً لحملة عرفة والإشراف على «وقف العشر»

زار وفد من جمعية النجاة الخيرية جمهورية النيجر، لتفقد المشاريع الخيرية والإنسانية الكبرى التي تنفذها الجمعية هناك، وكذلك للاستعداد لحملة يوم عرفة والإشراف على وقف العشر الشامل المزمع انطلاقته يوم الثلاثاء القادم حتى يوم عرفة، ويضم الوفد فريقاً من مسؤولي وموظفي النجاة، يرأسه مدير إدارة الموارد والحملات عمر فلاح الشقراء.

وفي تصريح صحافي، قال مدير عام الجمعية بالتكليف عبدالله محمد الشهاب إنه

عبدالله الشهاب

«خلال هذه الرحلة سيقوم الوفد بتفقد المشاريع الخيرية، والتي تنفذها النجاة في النيجر، وكذلك للاستعداد لحملة عرفة والإشراف على (وقف العشر) الشامل. كما سيتم خلال هذه الرحلة افتتاح مجموعة من المشاريع الوقفية التابعة لوقف العشر الشامل التي تستعد النجاة لتنفيذه خلال أيام العشر المباركة من ذي الحجة وحتى يوم عرفة».

واختتم الشهاب بأن الزيارة أيضاً تهدف لنقل الواقع الذي يعيشه المستفيدون من وقف العشر، مشيراً إلى أن ريع هذا الوقف شامل يُصرف منه في كل أوجه البر التي أمر بها ديننا الحنيف.

الأنباء

«التعريف بالإسلام» حاضرت الجاليات عن «فضائل العشر»

إبراهيم البدر

ضمن جهودها لتعريف الجاليات المسلمة والمهتدين الجدد من غير الناطقين بالعربية، بفضل الأيام العشر الأوائل من شهر ذي الحجة، أقامت لجنة التعريف بالإسلام مجموعة من الفعاليات والأنشطة والمحاضرات لتجديد وترسيخ مفاهيم هذه الفضائل في القلوب والأذهان. وقال مدير عام لجنة التعريف بالإسلام إبراهيم البدر: إن اللجنة تكثف من أنشطتها خلال هذه الأيام المباركة، مستثمرة هذا الموسم العظيم من الطاعات في تعزيز الأجواء الإيمانية بين الجاليات المسلمة والمهتدين الجدد. وقد أقامت اللجنة فعالياتها في شتى الأفرع الرجالية والنسائية، وتنوعت بين محاضرات دعوية ومسابقات ثقافية ودروس تعليمية بشتى اللغات.

الصباح
AL-SABAH

العقيل : نحرص على استثمار مواسم الطاعات في الدعوة إلى المشاريع الخيرية

«زكاة سلوى» تطلق حملة لكفالة الأيتام في العشر من ذي الحجة

أعلنت زكاة سلوى التابعة لقطاع البرامج والمشاريع بجمعية النجاة الخيرية عن إطلاق حملة لكفالة الأيتام في العشر من ذي الحجة تهدف في المرحلة الأولى منها إلى كفالة 100 يتيم من أبناء المسلمين خارج الكويت.

وقال رئيس زكاة سلوى الشيخ بدر العقيل: نحرص على استثمار مواسم الطاعات في الدعوة إلى المشاريع الخيرية والإنسانية، ومن أهم هذه المواسم العشر من ذي الحجة التي قال فيها النبي ﷺ: "ما من أيام العمل الصالح فيها أحب إلى الله من هذه الأيام - يعني أيام العشر - قالوا: يا رسول الله، ولا الجهاد في سبيل الله؟ قال: ولا الجهاد في سبيل الله، إلا رجل خرج بنفسه وماله ثم لم يرجع من ذلك بشيء" رواه البخاري

بدر العقيل

وأضاف: نسعى من خلال هذا الحملة المباركة إلى رعاية الأيتام، وتوفير حاجاتهم الأساسية من غذاء وكسوة وتعليم.

وبين أن قيمة كفالة اليتيم خارج الكويت 15 دينار شهريا، وأن زكاة سلوى حريصة على تقديم التقارير إلى الكفلاء بشكل منتظم، وإحاطتهم بحالة اليتيم الصحية والدراسية. وحث المحسنين على المساهمة في كفالة الأيتام مذكراً بقول النبي صلى الله عليه وسلم: "أَنَا وَكَافِلُ الْيَتِيمِ فِي الْجَنَّةِ كَهَاتَيْنِ، وَأَشَارَ بِأُصْبُعَيْهِ يَعْنِي السَّبَّابَةَ وَالْوُسْطَى".

وأضاف: يمكن التبرع من خلال الاتصال على: 2/55644001 أو زيارتنا بمنطقة سلوى قطعة 8 شارع سالم غانم الحريص منزل 361 مقابل جمعية سلوى التعاونية.

وأوضح أن كفالة الأيتام تتم بالتعاون مع جمعيات مرخصة من وزارة الخارجية، كما يتم إرسال وفود من زكاة سلوى لتفقد الأيتام وتسليمهم الكفالات.

وختم العقيل بالدعوة إلى المشاركة في نشر الحملة عبر مواقع التواصل لكي تنجح في كفالة أكبر عدد ممكن من الأيتام.

توزيع الكفالات للأيتام اللاجئين السوريين

الوسط
يومية سياسية شاملة

«نسائية التعريف» تعلن بدء دورات الفصل الصيفي

جانب من أحد الدروس

أعلنت إدارة الشؤون النسائية بلجنة التعريف بالإسلام اجتياز مئات الدارسات من المهتديات الجدد والمسلمات من غير الناطقين بالعربية لدورات الفصل الربيعي لهذا العام 2022.

وقالت مديرة الشؤون النسائية باللجنة نجاة الطويل: إن هذه الدورات التابعة لمشروع «علمني الإسلام»، تأتي انطلاقاً من حرص قسم الفصول الدراسية على أهمية البناء الثقافي والعقدي للمهتديات الجدد والجاليات المسلمة غير الناطقة باللغة العربية.

وأضافت الطويل بأن هذه الدورات التي أقيمت بمختلف الأفرع النسائية للجنة، تم تنظيمها بثلاث عشرة لغة مختلفة، وتم الانتهاء منها مع نهاية شهر مايو الماضي.

وأوضحت أن هذه الدورات شملت، 13 دورة لتعليم اللغة العربية لغير الناطقين بها، فيما أُقيمت 140 دورة للمواد الشرعية المختلفة، وتابعت الطويل بأنه بالإضافة إلى ذلك، فقد أقام قسم الفصول الدراسية 41 دورة تمهيدية لتعليم مبادئ الدين الإسلامي لمن أسلمن حديثاً، وكان عددهن 379 دارسة، مشيرة إلى أن دورات الفصل الصيفي بدأت في 15 الجاري.

الأنباء

«زكاة كيفان» تستقبل التبرعات لتنفيذ مشروع الأضاحي

توزيع الأضاحي داخل الكويت

قال رئيس «زكاة كيفان» التابعة لقطاع البرامج والمشاريع بجمعية النجاة الخيرية عود الخميس إن الأضحية سُنة مؤكدة مع الاستطاعة، مبينا أن مشروع الأضاحي يدخل الفسحة والسرور على آلاف الفقراء حول العالم، خاصة في ظل الظروف الاقتصادية العالمية التي تشهدها دول العالم أجمع. وأضاف الخميس: ننفذ مشروع الأضاحي داخل الكويت وخارجها، وذلك وفقا لرغبات المتبرعين، موضحا أن «زكاة كيفان» تحرص على تنفيذ مشروع الأضاحي بالداخل، ولدينا قائمة بأسماء الأسر المستفيدة من المشروع داخل الكويت حيث تستفيد منه الأسر المتعففة وأسر الأيتام والأرامل وذوي الدخل الضعيف وغيرهم من الشرائح المستحقة.

الصباح
AL-SABAH

البدر: الإنجازات النسائية باللجنة مميزة

«التعريف بالإسلام» كرّمت فارسات الدعوة: «بكن.. نفتخر»

إبراهيم البدر في كلمة التكريم

أقامت لجنة التعريف بالإسلام حفل تكريم للداعيات وموظفات اللجنة بمقر اللجنة بمنطقة الجهراء، وذلك تقديرًا للنجاحات والإنجازات البارزة التي حققتها إدارة الشؤون النسائية في خدمة العمل الدعوي. وحضر الحفل مدير عام لجنة التعريف بالإسلام، إبراهيم خالد البدر، وعدد من مديري الأفرع الرجالية، وأفرع النساء.

وأكد مدير عام اللجنة، إبراهيم البدر، أن الإنجازات التي حققتها إدارة الشؤون النسائية خلال الأشهر الخمسة الأولى من هذا العام 2022، هي إنجازات مميزة وعظيمة في مجال العمل الدعوي. وأشار في كلمة شكر وجهها إلى الداعيات وجميع العاملات في لجنة التعريف، إلى أجر هداية إنسان واحد للإسلام، مضيفًا «فما بالكم بكل هذه الأعداد التي اهتدت إلى الإسلام بفضل دعوتكن إليهن».

ولفت البدر، إلى أن «عملكن حياة جديدة لكل مهتدية، تبدأها بصفحة بيضاء نقية في الإسلام بفضل الله ثم فضل أخت من الأخوات كانت سببًا في هدايتها لهذا الدين العظيم». وجدد البدر التأكيد على أن اللجنة، حريصة على تسخير كافة الإمكانات، لتذليل الصعوبات التي قد تواجه العمل الدعوي، وذلك بما يضمن المزيد من الإنجازات.

من ناحيته، قال مدير العلاقات العامة والإعلام والموارد باللجنة عمار الكندري، إن اللجنة حققت إنجازات ملموسة خلال شهر رمضان المبارك 1443 هـ، وهو ما أظهرته الإحصائيات خلال الشهر الكريم. وكشف عن أن اللجنة، تستعد لإطلاق المزيد من المشاريع الدعوية، خلال الفترة المقبلة، داعيًا الجميع إلى دعم اللجنة، بما يضمن مواصلة وتطوير العمل الدعوي وتعليم المهتدين. جدير بالذكر، أنّ الحفل شهد عرضًا بأبرز الإنجازات التي تحققت بالأفرع النسائية خلال الأشهر الماضية، وأبرزها حالات الإشهار، والمخرجات التعليمية للجنة.

الكندري أثناء كلمته

النجاة الخيرية
@AlNajatOrg

الحمدلله الذي بنعمته تتم الصالحات
#النجاة_الخيرية ممثلة في المدير العام الدكتور محمد إسماعيل الأنصاري تفتتح دار أيتام روافد الخير بمنطقة جسور بدولة بنجلاديش

النجاة الخيرية
@AlNajatOrg

انتظرونا في خير أيام الدنيا
"يوم عرفة" بأحب الأعمال وأدومها
في الصدقات الجارية
"وقف العشر"
رصيدك في الدنيا والآخرة
#النجاة_الخيرية

النجاة الخيرية
@AlNajatOrg

غدا نصنع الخير ونرحل...
ويبقى أثره الدائم

#وقف_العشر
نهرٌ جاري من الحسنات
في الدنيا والآخرة

انتظرونا الثلاثاء 6 ذي الحجة
#النجاة_الخيرية

لجنة التعريف بالإسلام
@ipcorgkw

أضحيتُك أجر لك وفرحة للمهتدين

شارك بها مع «التعريف بالإسلام» 👇
ipc.org.kw/g97Y5921

📞 97600074
#يستاهلون_أكثر
#التعريف_بالإسلام
#الحج

النجاة الخيرية @AlNajatOrg · ٢٨ يونيو

الأضحية عن الأموات جائزة بإذن الله تعالى ويصل الميت الأجر والثواب كما يصله أجر الصدقة وسائر الأعمال الصالحة إلا أن السنة الثابتة عن النبي صلى عليه وسلم هي الأضحية للأموات تبعا للأحياء، فكان ﷺ يضحي وينوي في هذه الأضحية عنه وعن أهل بيته ويشمل أهل البيت الأحياء منهم والأموات

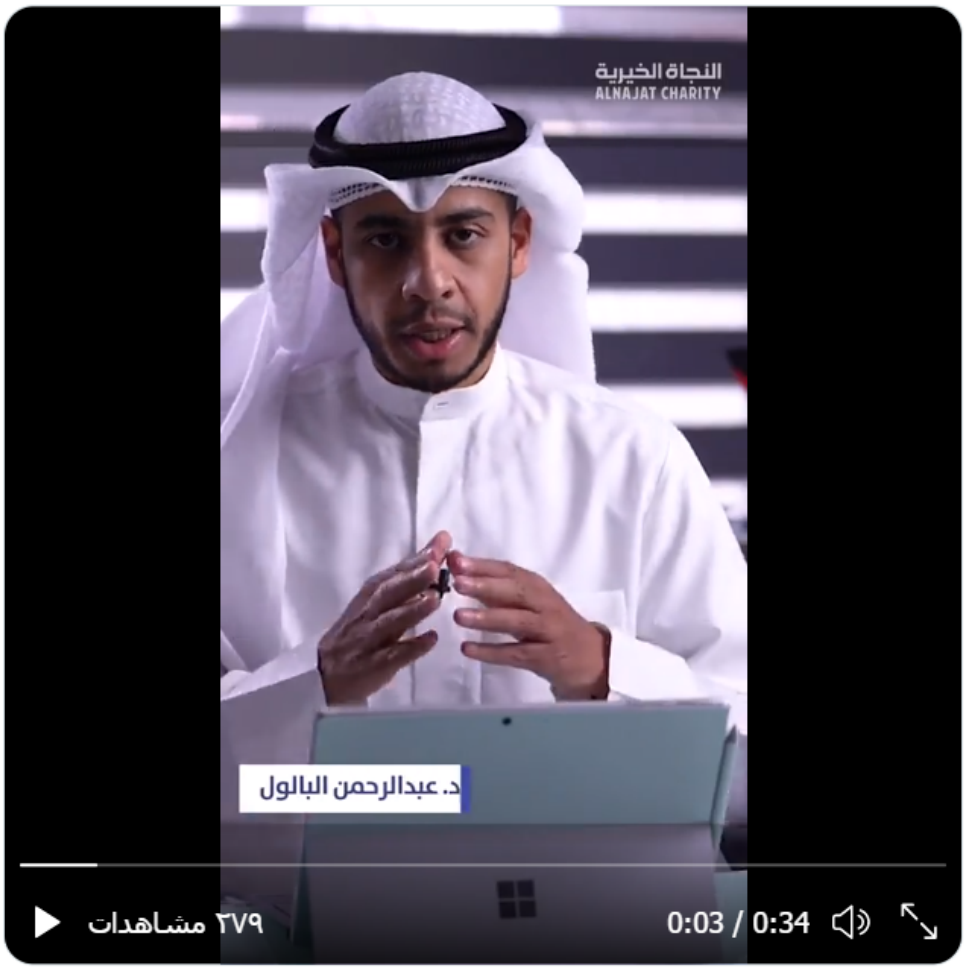

النجاة الخيرية
@AlNajatOrg

قضاء الحوائج ورفع الأحمال عن الضعفاء وجبر خواطرهم من صالح الأعمال

هؤلاء بيننا بحاجة ليدٍ حانية
لنفرحهم ونبشرهم بالخير
ساهم معنا في وقف ابشروا بالخير
alnaj.at/3094
#النجاة_الخيرية

النجاة الخيرية
@AlNajatOrg

الوقف... صدقة جارية
قال ﷺ: (إذا مات ابن آدم انقطع عمله إلا من ثلاث: صدقة جارية، أو علم ينتفع به، أو ولد صالح يدعو له).
الوقف.. صلة رحم
#النجاة_الخيرية

النجاة الخيرية
@AlNajatOrg

الهدف الاستراتيجي الثالث:

" حوكمة جميع عمليات الجمعية بنسبة 100% بنهاية الخطة الاستراتيجية".

#النجاة_الخيرية

عميد العمل الخيري
@othzk

...

انجاز مشرف |
طلبة مدارس النجاة الأوائل في الثانوية العامة هذا العام في الداخل والخارج
جمعية النجاة الخيرية

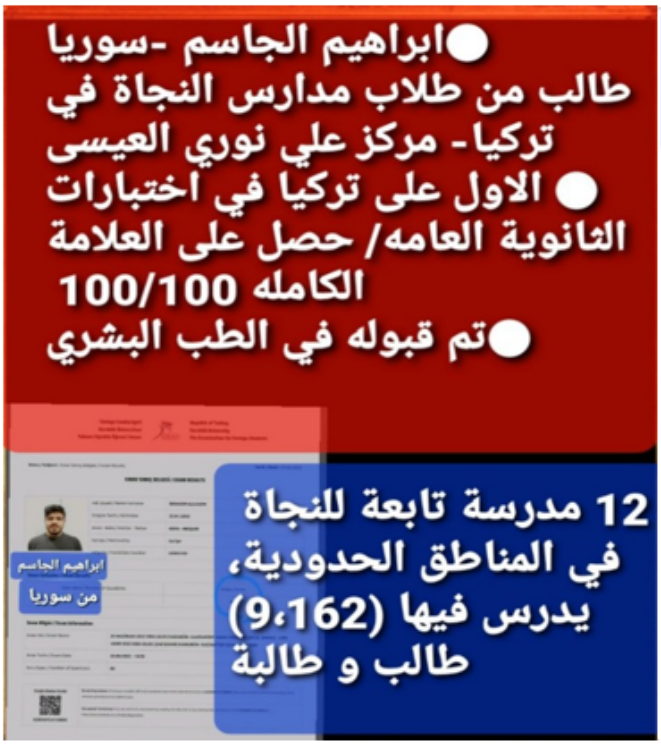

4من العشر الأوائل، من مدارس النجاة منهم2كويتيين

17 مدرسة في الكويت، نسبة الكويت تتزايد.. عاما.. بعد عام

إحصائية نتائج الثانوية العامة للعام الدراسي 2021/2022 بمدارس النجاة

البيان		العدد
من العشر الأوائل	علمي	1
	أدبي	1
	كويتيين	2
من الخمسين الأوائل	علمي	2
	أدبي	1
	كويتيين	4
عدد المتعلمين الحاصلين على ١٠٠%	علمي	1
عدد المتعلمين الحاصلين على ٩٩% فأكثر		111
عدد المتعلمين الحاصلين على ٩٨% فأكثر		194
عدد المتعلمين الحاصلين على ٩٥ % فأكثر	أدبي	9
عدد الكويتيين الحاصلين على ٩٠% فأكثر	كويتيين	14

م	المدرسة	عدد المكرمون			المجموع
		علمي	أدبي	كويتيين	
1	النجاة حولي بنين	13	2		15
2	النجاة السالمية بنين	13		2	15
3	النجاة النموذجية بنين	2		2	4
4	النجاة السالمية بنات	18	7		25
5	النجاة النموذجية بنات	6		2	8
	المجموع	52	9	6	67

علاج أطفال مرضى السرطان - البوسنه 3

الرئيسية / صدقات / مشاريع صحية / علاج أطفال مرضى السرطان - البوسنه 3

علاج الأطفال المرضى بالسرطان – البوسنة

تبرع الآن

النجاة الخيرية
ALNAJAT CHARITY

نشـــــرة أخبـــــار العمـــل الخيـــــري

نشرة إخبارية يومية تصدرها
جمعية النجاة الخيرية
إدارة العلاقات العامة والإعلام

1800082
@AlNajatOrg
media@alnajat.com.kw
@AlNajatOrg
(+965)67640456