النجاة الخيرية
ALNAJAT CHARITY

وزارة الشؤون الاجتماعية
Ministry Of Social Affairs

نشـــرة أخبـــار العمـــل الخيـــري

الثلاثاء 19 مايو 2020

رؤيتنا: جمعية انسانية تنموية رائدة عالميًا

alnajatorg

نحو خير مستدام

النجاة الخيرية
ALNAJAT CHARITY

IPC
لجنة التعريف بالإسلام

ثقافة قانونية

في حالة مخالفة القرار الوزاري رقم 83 لسنة 2020 بشأن الالتزام بلبس الكمام الواقي أو تغطية الأنف والفم بأية وسيلة أخرى

تطبيق أحكام الفقرة 1 من المادة 17 المعدلة بالمادة الاولي من قانون رقم 4 لسنة 2020 وتكون العقوبة الحبس مدة لا تتجاوز ثلاثة أشهر وبغرامة لا تزيد على خمسة الآف دينار او احدي هاتين العقوبتين

وزارة الصحة
المكتب الإعلامي

الدعوة_مستمرة
أون لاين Online

الشركة المجتمعية

ipc.org.kw
@ ipcorgkw
الخط الساخن
97600074
65533314
43

الراي

«التعريف بالإسلام»: هدفنا كفالة 73 داعية بمختلف اللغات

طرحت لجنة التعريف بالإسلام على أهل الخير مشروع كفالة الدعاة، بهدف توفير 73 داعية بمختلف اللغات، في ظل التوسع والزيادة الكبيرة التي تشهدها اللجنة، حيث تطمح إلى تغطية مناطق الكويت كافة من الوفرة إلى الجهراء.

وقال نائب المدير العام بلجنة التعريف بالإسلام التابعة لجمعية النجاة الخيرية عثمان الثويني «تتعامل اللجنة مع ما أكثر من مليون شخص من شتى الجنسيات والجاليات من ضيوف دولة الكويت ونحرص وفق خطتنا الجديدة أن نعرّف كل من يزور الكويت بالدين الإسلامي الحنيف، من خلال دعاة وسطيين من ذوي الخبرة والمهارة الكبيرة في التواصل البناء مع الشريحة المستهدفة، ونحرص بدورنا على اختيار الدعاة من خريجي الجامعات الإسلامية وذوي الخبرة والفطنة في التواصل الفعال والتعاون المميز مع غير المسلمين».

وأضاف: يستفيد من الدعاة الـ 73 الذين ترغب اللجنة في كفالتهم، أكثر من 250 ألف إنسان من شتى الجنسيات والجاليات من ضيوف دولة الكويت، حيث يقوم دعاتنا بتعليم اللغة العربية و

عثمان الثويني

بإلقاء المحاضرات واللقاءات التوعوية التي تضم نخبة من المثقفين عبر الأون لاين حالياً بجانب التواصل الإلكتروني المميز مع الشريحة المستهدفة، ودورنا هو التعريف بالدين الحنيف، من خلال أحدث الطرق والوسائل الحديثة وفي أقصر وقت ممكن، لافتاً إلى أن كفالة الداعية سنوياً تبلغ 3000 دينار، أي 250 شهرياً، كما أن السهم متاح للجميع بقيمة 20 ديناراً.

ولفت إلى أن هناك كفلاء ومحسنين من الأفراد والشركات، يكفلون مجموعات من الدعاة، فهناك من يكفل لدينا أكثر من داعية، وهناك من يكفل 4 أو 5 دعاة من النساء والرجال، وهؤلاء الدعاة ينوبون عنهم في الدعوة إلى الله، مبتغين بذلك وجه الله تعالى، وانطلاقاً من حديث النبي صلى الله عليه وسلم «من دعا إلى هدى كان له من الأجر مثل أجور من دعاهم، لا ينقص ذلك من أجورهم شيئاً» فهنيئاً لهم الأجر والثواب.

وختاماً، حض الثويني أهل الخير على دعم مشروع كفالة الدعاة، مبيناً أن دعاة اللجنة خلال أزمة كورونا قاموا بجهود توعوية وتثقيفية رائدة ساهمت في نشر الوعي الصحي بين شريحة الجاليات فكان دعاة لجنة التعريف بالإسلام خلال هذه الأزمة نماذج رائدة نفتخر ونعتز بدورها المميز الذي قامت وتقوم به خلال هذه الجائحة. للتواصل ودعم المشروع زيارة حسابات اللجنة، عبر التواصل الاجتماعي، أو الاتصال على الخط الساخن 97600074.

> الثويني: يستفيد منهم أكثر من 250 ألف شخص سنوياً

في ظل التوسع والزيادة الكبيرة التي تشهدها لجنة التعريف بالإسلام والتي تطمح إلى تغطية كافة مناطق الكويت من الوفرة إلى الجهراء ،تطرح اللجنة على أهل الخير مشروع كفالة الدعاة بهدف توفير ٧٣ داعية بمختلف اللغات. أكمل القراءة

طالع المصدر

الصباح AL-SABAH

الثويني: يستفيد منهم اكثر من 250 ألف شخص سنويًا

« التعريف بالإسلام » : « كفالة الدعاة » يهدف لرعاية 73 داعية بمختلف اللغات

عثمان الثويني

توزيع وسائل دعوية في أماكن الجاليات

في ظل التوسع والزيادة الكبيرة التي تشهدها لجنة التعريف بالإسلام والتي تطمح إلى تغطية كافة مناطق الكويت من الوفرة إلى الجهراء ،تطرح اللجنة على أهل الخير مشروع كفالة الدعاة بهدف توفير ٧٣ داعية بمختلف اللغات.

وفي هذا الصدد قال نائب المدير العام بلجنة التعريف بالإسلام التابعة لجمعية النجاة الخيرية عثمان يعقوب الثويني : تتعامل اللجنة مع ما اكثر من المليون شخص من شتى الجنسيات والجاليات من ضيوف دولة الكويت وتحرص وفق خطتنا الجديدة ان نعرف كل من يزور الكويت بالدين الإسلامي الحنيف ، وذلك من خلال دعاة وسطيون من ذوي الخبرة والمهارة الكبيرة في التواصل البناء مع الشريحة المستهدفة ، ونحرص بدورنا على اختيار الدعاة من خريجي الجامعات الإسلامية وذوي الخبرة والفطنة في التواصل الفعال والتعاون المميز مع غير المسلمين.

مضيفا: يستفيد من الدعاة ال ٧٣ الذين ترغب اللجنة في كفالتهم اكثر من ٢٥٠ الف إنسان من شتى الجنسيات والجاليات من ضيوف دولة الكويت ، حيث يقوم دعاتنا بتعليم اللغة العربية و بإلقاء المحاضرات واللقاءات التوعوية التي تضم نخبة من المثقفين عبر الأون لاين حالياً بجانب التواصل الالكتروني المميز مع الشريحة المستهدفة ، ودورنا هو التعريف بالدين الحنيف من خلال احدث الطرق والوسائل الحديثة وفي اقصر وقت ممكن. لافتا ان كفالة الداعية سنويا تبلغ ٣٠٠٠ دينار اي ٢٥٠ شهريًا ، كما أن السهم متاح للجميع بقيمة ٢٠ دينارا كويتيا.

ولفت الثويني : ان هناك كفلاء ومحسنين من الأفراد والشركات يكفلون مجموعات من الدعاة ، فهناك من يكفل لدينا اكثر من داعية وهناك من يكفل 4 او 5 دعاة من النساء والرجال ، وهؤلاء الدعاة ينوبون عنهم في الدعوة إلى الله مبتغين بذلك وجه الله تعالى وانطلاقا من حديث النبي صلى الله عليه وسلم " من دعا إلى هدى كان له من الأجر مثل أجور من دعاهم لا ينقص ذلك من أجورهم شيئا فهنيئا لهم الأجر والثواب

وختاما حث الثويني اهل الخير دعم مشروع كفالة الدعاة، مبينا ان دعاة اللجنة خلال ازمة كورونا قاموا بجهود توعوية وتثقيفية رائدة ساهمت في نشر الوعي الصحي بين شريحة الجاليات فكان دعاة لجنة التعريف بالإسلام خلال هذه الأزمة نماذج رائدة نفتخر ونعتز بدورها المميز الذي قامت وتقوم به خلال هذه الجائحة . للتواصل ودعم المشروع زيارة حسابات اللجنة عبر التواصل الاجتماعي او الاتصال على الخط الساخن ٩٧٦٠٠٠٧٤.

في ظل التوسع والزيادة الكبيرة التي تشهدها لجنة التعريف بالإسلام والتي تطمح إلى تغطية كافة مناطق الكويت من الوفرة إلى الجهراء ،تطرح اللجنة على أهل الخير مشروع كفالة الدعاة بهدف توفير ٧٣ داعية بمختلف اللغات. أكمل القراءة

طالع المصدر

الوسط
يومية سياسية شاملة

الثويني: «التعريف بالإسلام» تهدف إلى كفالة 73 داعية بمختلف اللغات

في ظل التوسع والزيادة الكبيرة التي تشهدها لجنة التعريف بالإسلام والتي تطمح إلى تغطية كافة مناطق الكويت من الوفرة إلى الجهراء ،تطرح اللجنة على أهل الخير مشروع كفالة الدعاة بهدف توفير 73 داعية بمختلف اللغات.

وقال نائب المدير العام بلجنة التعريف بالإسلام التابعة لجمعية النجاة الخيرية عثمان الثويني: تتعامل اللجنة مع ما اكثر من المليون شخص من شتى الجنسيات والجاليات من ضيوف دولة الكويت ونحرص وفق خطتنا الجديدة أن نعرف كل من يزور الكويت بالدين الإسلامي الحنيف ، وذلك من خلال دعاة وسطيون من ذوي الخبرة والمهارة الكبيرة في التواصل البناء مع الشريحة المستهدفة ، ونحرص بدورنا على اختيار الدعاة من خريجي الجامعات الإسلامية وذوي الخبرة والفطنة في التواصل الفعال والتعاون المميز مع غير المسلمين.

مضيفا: يستفيد من الدعاة ال 73 الذين ترغب اللجنة في كفالتهم أكثر من 250 ألف إنسان من شتى الجنسيات والجاليات من ضيوف دولة الكويت ، حيث يقوم دعاتنا بتعليم اللغة العربية و بإلقاء المحاضرات واللقاءات التوعوية التي تضم نخبة من المثقفين عبر الأون لاين حالياً بجانب التواصل الالكتروني المميز مع الشريحة المستهدفة ، ودورنا هو التعريف بالدين الحنيف من خلال احدث الطرق والوسائل الحديثة وفي أقصر وقت ممكن، لافتا أن كفالة الداعية سنويا تبلغ 3000 دينّار اي 250 شهريًا ، كما أن السهم متاح للجميع بقيمة 20 دينار كويتي.

ولفت إلى أن هناك كفلاء ومحسنين من الأفراد والشركات يكفلون مجموعات من الدعاة ، فهناك من يكفل لدينا أكثر من داعية وهناك من يكفل 4 أو 5 دعاة من النساء والرجال، وهؤلاء الدعاة ينوبون عنهم في الدعوة إلى الله مبتغين بذلك وجه الله تعالى.

في ظل التوسع والزيادة الكبيرة التي تشهدها لجنة التعريف بالإسلام والتي تطمح إلى تغطية كافة مناطق الكويت من الوفرة إلى الجهراء ،تطرح اللجنة على أهل الخير مشروع كفالة الدعاة بهدف توفير ٧٣ داعية بمختلف اللغات. أكمل القراءة

طالع المصدر

الجريدة aljarida

«التعريف بالإسلام»: نهدف لكفالة 73 داعية

طرحت لجنة التعريف بالإسلام على أهل الخير مشروع كفالة الدعاة، بهدف توفير 73 داعية بمختلف اللغات.

وفي هذا الصدد، قال نائب المدير العام باللجنة التابعة لجمعية النجاة الخيرية عثمان الثويني: "تتعامل اللجنة مع أكثر من مليون شخص من شتى الجنسيات والجاليات من ضيوف الكويت، ونحرص وفق خطتنا الجديدة على أن نعرّف كل من يزور الكويت بالدين الإسلامي الحنيف، من خلال دعاة وسطيين من ذوي الخبرة والمهارة في التواصل البناء مع الشريحة المستهدفة".

في ظل التوسع والزيادة الكبيرة التي تشهدها لجنة التعريف بالإسلام والتي تطمح إلى تغطية كافة مناطق الكويت من الوفرة إلى الجهراء ،تطرح اللجنة على أهل الخير مشروع كفالة الدعاة بهدف توفير ٧٣ داعية بمختلف اللغات. أكمل القراءة

طالع المصدر

أخبار

«النجاة الخيرية»: مشروع علاج مرضى العيون استفاد منه أكثر من 42 الف مريض

في اطار خطتها الرامية الى تنمية المجتمعات الفقيرة تطرح النجاة الخيرية واحدا من اهم المشاريع الإنسانية المميزة التي تطرحها في العشر الأواخر وهو مشروع علاج مرضى العيون من المياه البيضاء والذي تنفذه الجمعية بالعديد من الدول الفقيرة ويستفيد منه الآلاف من البشر الفقراء .

وفي هذا السياق قال مدير دارة الموارد والحملات / عمر فلاح الشقراء : تبلغ تكلفة العملية الجراحية لعلاج مياه العيون مبلغ 40 دينار كويتي وتستغرق قرابة 15 دقيقة ، حيث نطمح لإجراء عمليات لعدد 2500 مريض واستفادة الآلاف من المشروع هذه المرة ، لافتا أن المشروع بمثابة النور الذي يضيء حياة الآلاف من الفقراء حول العالم

وتابع الشقراء : تم اجراء من خلال هذا المشروع في حملات ابصار الثلاث الماضية عدد 17 الف عملية عيون لإزالة المياه البيضاء واستفاد من هذه الحملات أكثر من 42 الف مريض ، من العلاج والفحوصات الطبية والأدوية وغيرها ، لافتا انه يتم تنفيذ هذا المشروع بالتعاون مع وزارتي الشؤون والخارجية الكويتية، ونحرص على دعوة سفارات الكويت في هذه البلدان على المشاركة في هذا المحفل الإنساني الذي يعكس صورة الكويت كعاصمة للعمل الإنساني.

وختامًا تقدم الشقراء بدعوة أهل الخير للمشاركة في هذه المخيمات الطبية الإنسانية التي تساهم في عودة نعمة البصر لأناس حرموا منهم سنوات طويلة والسبب عدم توفر ثمن العملية، ويمكن التواصل ودعم المشروع من خلال زيارة حسابات النجاة الخيرية alnajatorg أو من خلال الاتصال على 1800082 وهو الخط الساخن للجمعية .

في اطار خطتها الرامية الى تنمية المجتمعات الفقيرة تطرح النجاة الخيرية واحدا من أهم المشاريع الإنسانية المميزة التي تطرحها في العشر الأواخر وهو مشروع علاج مرضى العيون من المياه البيضاء والذي

أكمل القراءة

طالع المصدر

برق نيوز

«التعريف بالإسلام»: هدفنا كفالة 73 داعية بمختلف اللغات

طرحت لجنة التعريف بالإسلام على أهل الخير مشروع كفالة الدعاة، بهدف توفير 73 داعية بمختلف اللغات، في ظل التوسع والزيادة الكبيرة التي تشهدها اللجنة، حيث تطمح إلى تغطية مناطق الكويت كافة من الوفرة إلى الجهراء.

وقال نائب المدير العام بلجنة التعريف بالإسلام التابعة لجمعية النجاة الخيرية عثمان الثويني «تتعامل اللجنة مع ما أكثر من مليون شخص من شتى الجنسيات والجاليات من ضيوف دولة الكويت ونحرص وفق خطتنا الجديدة أن نعرّف كل من يزور الكويت بالدين الإسلامي الحنيف، من خلال دعاة وسطيين من ذوي الخبرة والمهارة الكبيرة في التواصل البناء مع الشريحة المستهدفة، ونحرص بدورنا على اختيار الدعاة من خريجي الجامعات الإسلامية وذوي الخبرة والفطنة في التواصل الفعال والتعاون المميز مع غير المسلمين».

وأضاف: يستفيد من الدعاة الـ 73 الذين ترغب اللجنة في كفالتهم، أكثر من 250 ألف إنسان من شتى الجنسيات والجاليات من ضيوف دولة الكويت، حيث يقوم دعاتنا بتعليم اللغة العربية و بإلقاء المحاضرات واللقاءات التوعوية التي تضم نخبة من المثقفين عبر الأون لاين حالياً بجانب التواصل الإلكتروني المميز مع الشريحة المستهدفة، ودورنا هو التعريف بالدين الحنيف، من خلال أحدث الطرق والوسائل الحديثة وفي أقصر وقت ممكن، لافتاً إلى أن كفالة الداعية سنوياً تبلغ 3000 دينار، أي 250 شهرياً، كما أن السهم متاح للجميع بقيمة 20 ديناراً.

في ظل التوسع والزيادة الكبيرة التي تشهدها لجنة التعريف بالإسلام والتي تطمح إلى تغطية كافة مناطق الكويت من الوفرة إلى الجهراء ،تطرح اللجنة على أهل الخير مشروع كفالة الدعاة بهدف توفير ٧٣ داعية بمختلف اللغات. أكمل القراءة

طالع المصدر

Ooredoo Kuwait
@OoredooKuwait

يمكنكم التبرع بنقاط برنامج نجوم عبر تطبيق
My Ooredoo
لمشروع السلال الغذائية داخل الكويت والذي تقوم بتنفيذه
#النجاة_الخيرية
بشراكة مجتمعية مع
Ooredoo

@alnajatorg

طالع المصدر

النجاة الخيرية
@AlNajatOrg

صعب أن يفقد الطفل أبويه..
والأصعب أن لايجد الرعاية والمأوى..!
بكفالتكم.. نرعاهم ونضمد جراحهم..
قال ﷺ " انا وكافل اليتيم كهاتين في الجنة"
alnaj.at/4669
مساهمتك.. تغير من حياتهم

طالع المصدر

لجنة زكاة سلوى @zakatsalwa · 10h

قال ﷺ:(خيركم ، خيركم لأهله)

مشروع إحساس
لرعاية الأسر المتعففة
🇰🇼 داخل الكويت
✅ تجوز الزكاة

رابط التبرع:
alnaj.at/2974

يساهم المشروع في :
🔴 دفع الإيجارات
🔴 مساعدات شهرية
🔴 مساعدات مقطوعة
🔴 كوبونات مواد غذائية
🔴 سلات غذائية
🔴 كسوة للأيتام

📞: 55644001

طالع المصدر

لجنة التعريف بالإسلام
@ipcorgkw

من 1 رمضان حتى اليوم
أسلم معنا 506 مسلم جديد
من خلال جهود الدعاة أون لاين

ساهم معنا بالأجر
واكفل داعية ينوب عنك بالدعوة
alnaj.at/5180B

#النجاة_الخيرية
#التعريف_بالاسلام
#ليالي_العشر_الاواخر
✅تجوز الزكاة

⭕الليلة 26 رمضان
شاركنا الأجر ولو بالنشر⭕

طالع المصدر

عميد العمل الخيرى @othzk · 16h

قال النبي صلى
الله عليه وسلم
(بلغوا عني و لو آيه)

تقدر تكون معانا في
الدعوة لدين الله
و تدعم مشروع
كفالة الدعاة
رابط التبرع
alnaj.at/5180MR

#النجاة_الخيرية
#ليالي_العشر_الأواخر
✅تجوز الزكاة

⭕الليلة 26 رمضان
شاركنا الأجر و لو بالنشر⭕

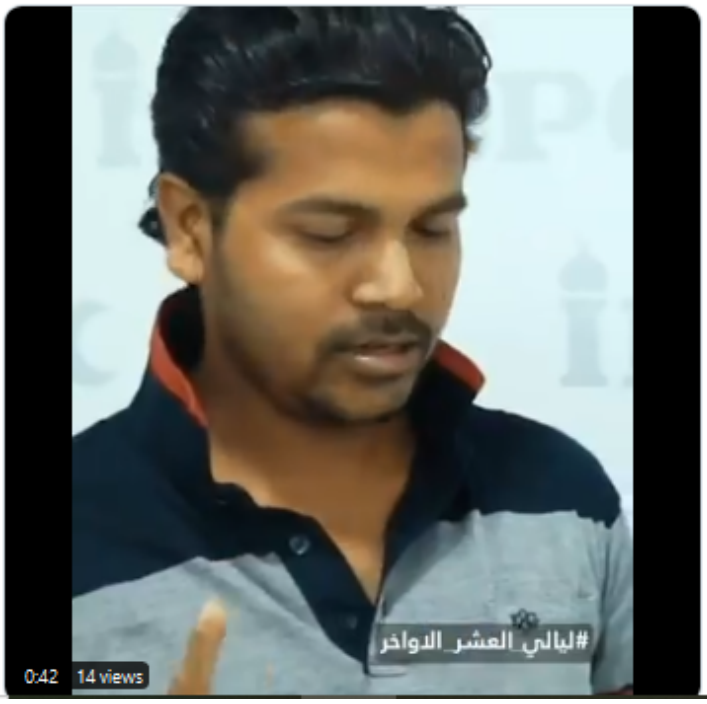

طالع المصدر

الدعوة الإلكترونية @edckwt · 15h

قال النبي صلى
الله عليه وسلم
(بلغوا عني و لو آيه)

تقدر تكون معانا في
الدعوة لدين الله
و تدعم مشروع
كفالة الدعاة
رابط التبرع
alnaj.at/5180B

#النجاة_الخيرية
#ليالي_العشر_الاواخر
✅تجوز الزكاة

⭕الليلة 26 رمضان
شاركنا الأجر و لو بالنشر⭕
@AlNajatOrg

طالع المصدر

لجنة زكاة سلوى @zakatsalwa · Apr 21

أيام معدودات وفرصة للتقرب إلى الله بالطاعات

الآن،في مشروع
700x7x700

بضغطة زر
تساهم في 7 مشاريع:

(مساعدات الاسر ،رعاية الايتام ،سقيا الماء ،مساعدة المرضى
،رعاية المساجد ،مشاريع تنموية
، أنشطة تعليمية)

تبرع الآن:
alnaj.at/700x7x700

55644001
55644002

@AlNajatOrg

طالع المصدر

مشرع إخراج الزكاة - جمعية النجاة الخيرية

تبرع الآن

النجاة الخيرية
ALNAJAT CHARITY

نشـــــرة أخبـــــار العمـــل الخيـــــري

نشرة إخبارية يومية تصدرها
جمعية النجاة الخيرية
إدارة العلاقات العامة والإعلام

1800082
@AlNajatOrg
media@alnajat.com.kw
@AlNajatOrg
(+965)67640456